

Zone de navigation Bahamas

Zone Traditionnelle de navigation aux Bahamas

Assistance Dream Yacht Charter garantie dans cette zone durant les heures de travail

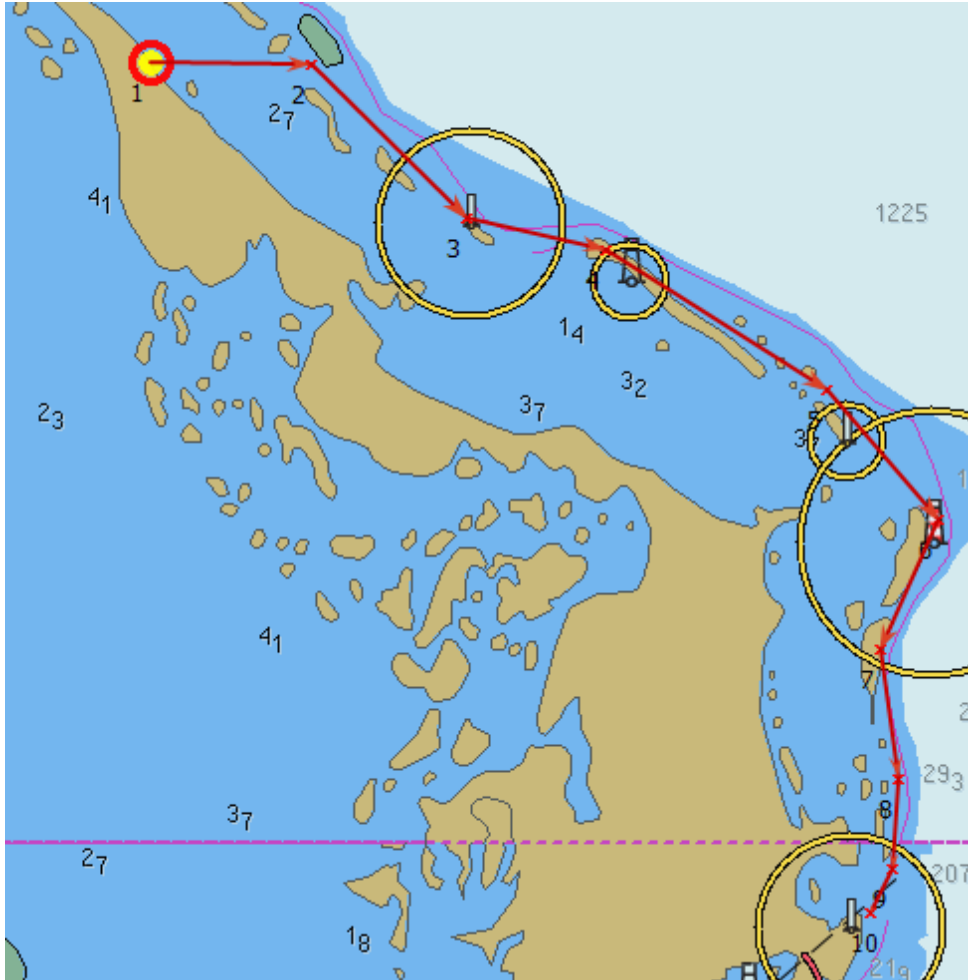

La zone Traditionnelle de navigation aux Bahamas est définie par le rivage est de l'île d'Abaco entre les waypoints GPS 1 et 10 et les waypoints GPS suivants :

- Waypoint 1 : 026°47'97N / 077°25'28W
- Waypoint 2 : 026°47'97N / 077°20'46W
- Waypoint 3 : 026°42'81N / 077°14'69W
- Waypoint 4 : 026°41'73N / 077°09'45W
- Waypoint 5 : 026°37'12N / 077°01'20W
- Waypoint 6 : 026°32'82N / 076°57'04W
- Waypoint 7 : 026°28'44N / 076°59'23W
- Waypoint 8 : 026°24'16N / 076°58'54W
- Waypoint 9 : 026°21'15N / 076°58'78W
- Waypoint 10 : 026°19'70N / 076°59'58W

Zone de navigation Globale des Bahamas

Pas d'assistance Dream Yacht Charter possible dans cette zone.

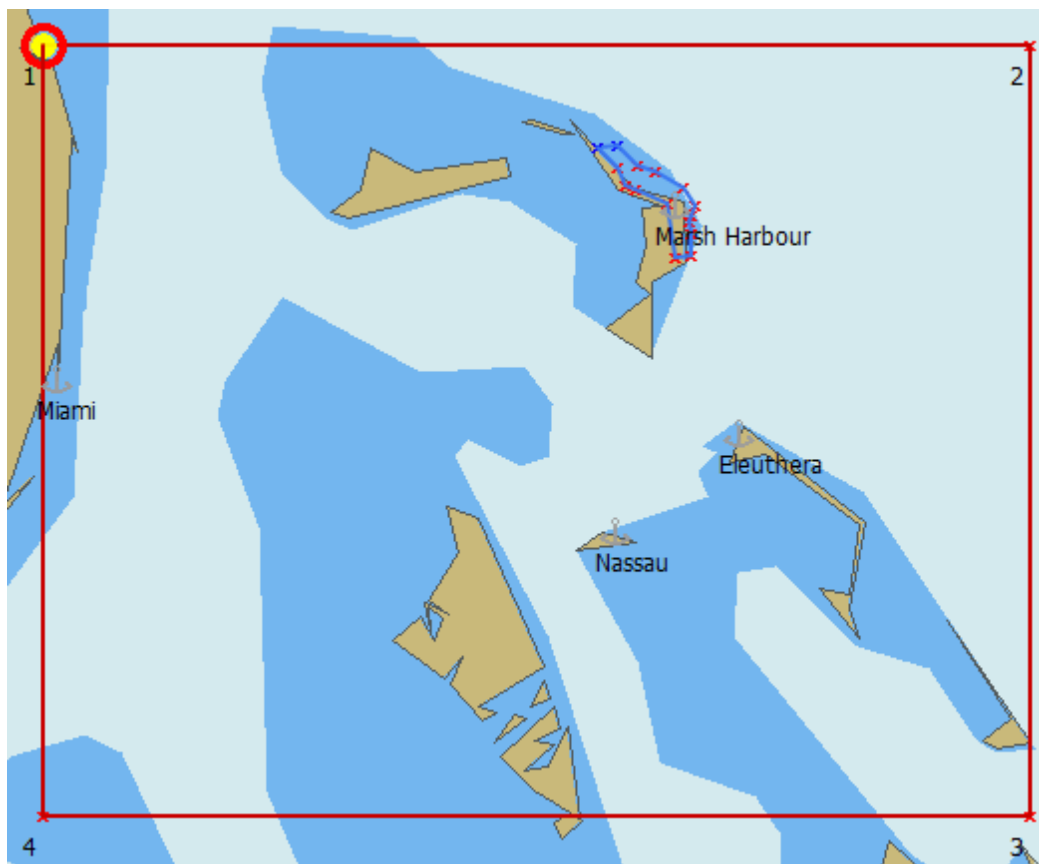

La zone de navigation Globale des Bahamas est définie par les waypoints GPS suivants:

Waypoint 1 : 027°15'00N / 080°12'00W

Waypoint 2 : 027°15'00N / 075°18'00W

Waypoint 3 : 023°48'00N / 075°18'00W

Waypoint 4 : 023°48'00N / 080°12'00W

Signature obligatoire au départ de la base de la Décharge de Responsabilité pour toute navigation dans cette zone.